

1 SANITÁRIO PCD ALA ESQUERDA - PLANTA DE ARQUITETURA  
ESCALA 1 : 25

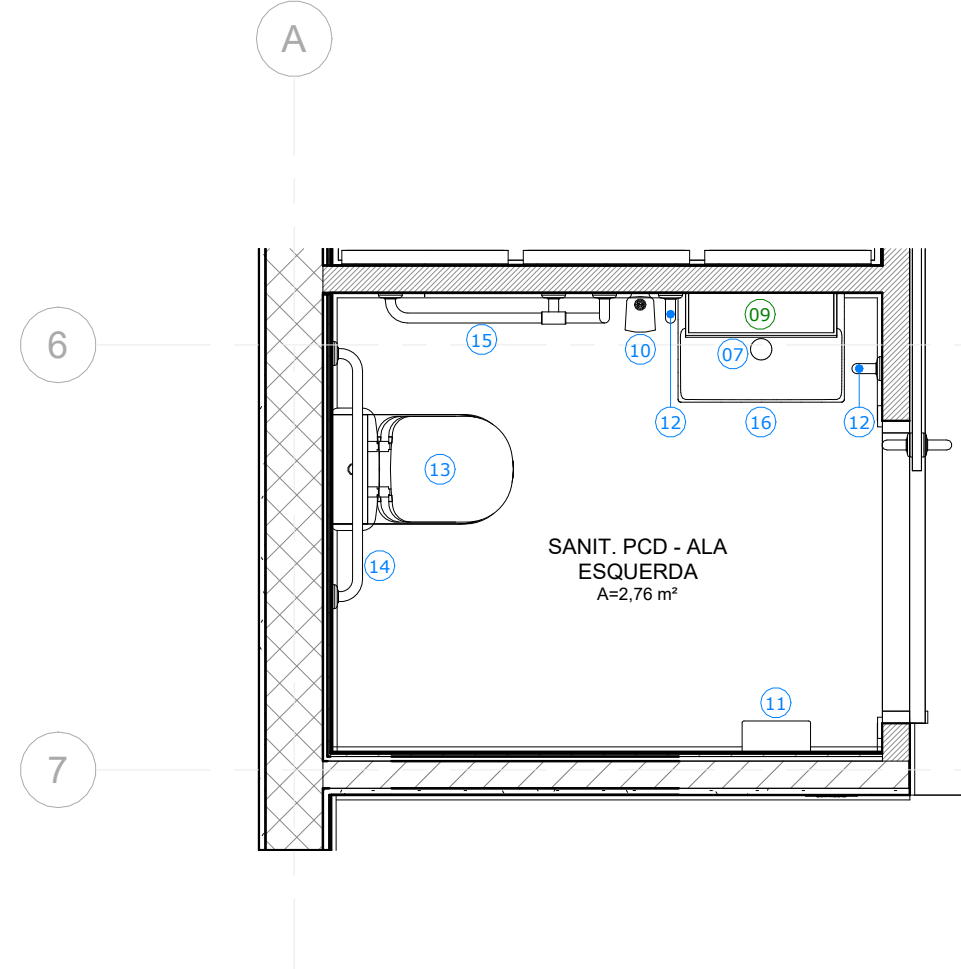

2 SANITÁRIO PCD ALA ESQUERDA - PLANTA DE LAYOUT  
ESCALA 1 : 25

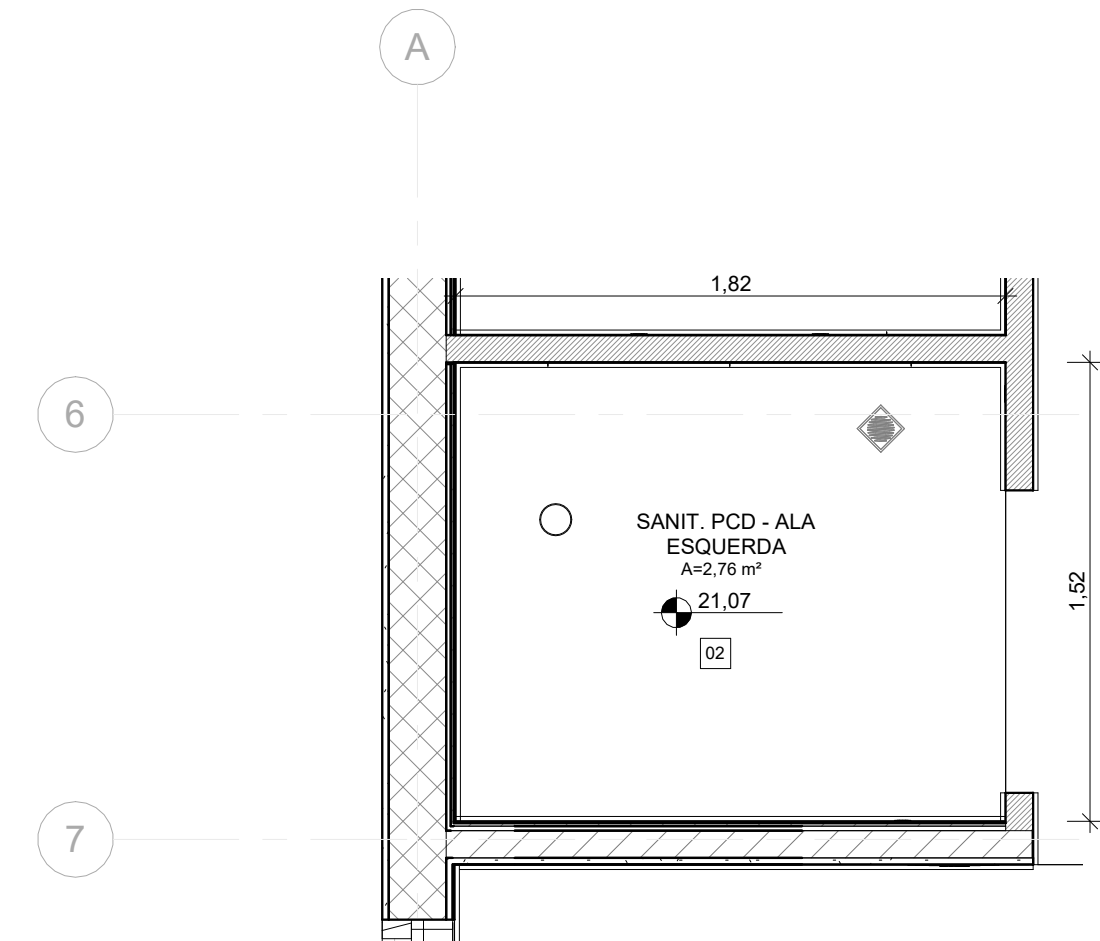

3 SANITÁRIO PCD ALA ESQUERDA - PLANTA DE PISO  
ESCALA 1 : 25

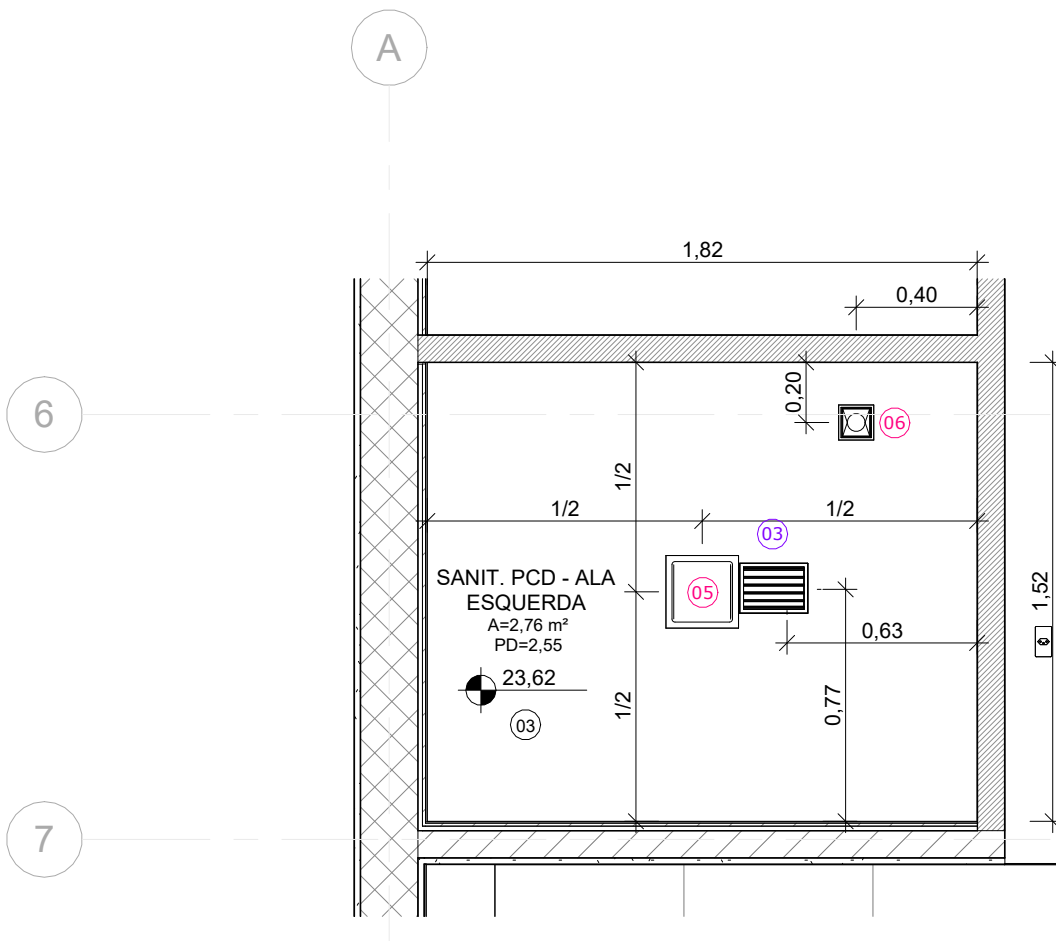

4 SANITÁRIO PCD ALA ESQUERDA - PLANTA DE TETO  
ESCALA 1 : 25

LEGENDA DE ICONES	
00 PISO	00 GUARDA-CORPO
00 PAREDE	00 EQUIPAMENTO ESPECIAL
00 TETO	00 EQUIPAMENTO HIDRÁULICO
00 FECHAMENTO	00 LUMINÁRIA
00 PORTA	00 MOBILIÁRIO
00 JANELA	00 EQUIPAMENTO CLIMATIZAÇÃO
NOME DA PRANCHA Nº DO DESENHO NA PRANCHA	

SANITÁRIO PCD ALA ESQUERDA - LEGENDA DE PAREDES				
Nº	DESCRIÇÃO	RODAPÉ	COMPRIMENTO	ÁREA
05	PINTURA COM TINTA ACRILICA NA COR RESTFUL, COD SW6458, LINHA METALATEX SUPERLAVÁVEL FOSCO, DA SHERWIN WILLIAMS OU SIMILAR	RODAPÉ EM POLIESTIRENO RECICLADO (EPS), COD.: 27086 - 3505 RP/BLACK, h=20cm, e=16mm, LINHA COLEÇÃO BLACK, DA SANTA LUZIA OU SIMILAR	1,52	2,47 m²
06	PAPEL DE PAREDE EM ADESIVO VINILICO LAMINADO RESISTENTE À ÁGUA REF.:N014026, LINHA ART DECO DA PAPEL NA PAREDE OU SIMILAR	RODAPÉ EM POLIESTIRENO RECICLADO (EPS), COD.: 27086 - 3505 RP/BLACK, h=20cm, e=16mm, LINHA COLEÇÃO BLACK, DA SANTA LUZIA OU SIMILAR	1,82	4,65 m²
07	PINTURA COM TINTA ACRILICA NA COR BRANCO GELO, COD.: 03, LINHA METALATEX SUPERLAVÁVEL FOSCO, DA SHERWIN WILLIAMS OU SIMILAR COM CAMADA DE MASSA ACRILICA SOBRE CERÂMICA EXISTENTE	RODAPÉ EM POLIESTIRENO RECICLADO (EPS), COD.: 27086 - 3505 RP/BLACK, NA COR PRETO, h=20cm, e=16mm, LINHA COLEÇÃO BLACK, DA SANTA LUZIA OU SIMILAR	1,52	3,87 m²
08	PINTURA COM TINTA ACRILICA NA COR BRANCO GELO, COD.: 03, LINHA METALATEX SUPERLAVÁVEL FOSCO, DA SHERWIN WILLIAMS	RODAPÉ EM POLIESTIRENO RECICLADO (EPS), COD.: 27086 - 3505 RP/BLACK, h=20cm, e=16mm, LINHA COLEÇÃO BLACK, DA SANTA LUZIA OU SIMILAR	1,82	4,65 m²

SANITÁRIO PCD ALA ESQUERDA - LEGENDA DE PORTAS					
Nº	DESCRIÇÃO	LARGURA	ALTURA	TIPO	QUANT.
P05	PORTA EM COMPENSADO COM APLICAÇÃO DE ACABAMENTO EM LAMINADO MELAMINICO, NA COR PRATTAN TX, DA FORMICA OU SIMILAR, COM ADUELA EM MADEIRA, COM PINTURA NA COR BRANCO E COM CHAPA METALICA DE PROTEÇÃO ANTI-IMPACTO	1,00	2,10	01 FOLHA DE CORRER	1

SANITÁRIO PCD ALA ESQUERDA - TABELA DE LUMINÁRIAS		
Nº	DESCRIÇÃO	QUANT.
05	LUMINÁRIA TIPO PAINEL LED DE EMBUTIR RECUADO FABRICADO EM POLICARBONATO NA COR BRANCA, 24W 1700lm 4000K. REFERÊNCIA: STELLA DEEP 24W, STH8904BR/40 OU SIMILAR	1
06	LUMINÁRIA TIPO SPOT DE EMBUTIR RECUADO DIRECIONÁVEL FABRICADO EM ALUMÍNIO NA COR PRETA, REFERÊNCIA STELLA SQUARE AR70 STH8930PTO. MONTADA COM LÂMPADA AR70 12° 4.8W 300lm 2700K. REFERÊNCIA STELLA AR70 ECO 12°, STH8433/27 OU SIMILAR	1

SANITÁRIO PCD ALA ESQUERDA - LEGENDA DE MOBILIÁRIO		
Nº	DESCRIÇÃO	QUANT.
09	ESPELHO CRISTAL, e=4mm, i=10°, COLADO SOBRE CHAPÁ DE MDF, e=10cm, E FECHAMENTO EM MDF COM PINTURA EM LACA BRANCA ACETINADA	1

SANITÁRIO PCD ALA ESQUERDA - LEGENDA DE EQUIPAMENTOS HIDRÁULICOS		
Nº	DESCRIÇÃO	QUANT.
07	TORNEIRA DE MESA COM FECHAMENTO AUTOMÁTICO PARA LAVATÓRIO, COD.: 1173.C.CONF, LINHA DECAMATIC ECO, DA DECA OU SIMILAR	1
10	DISPENSER PARA SABONETE EM ESPUMA, MODELO AUTOMÁTICO, COD.: 30217691, 1000ml DA KYMBERLY-CLARK OU SIMILAR	1
11	SECADOR DE MÃOS COM ACIONAMENTO AUTOMÁTICO, COD.: CR-119, THINDRY, DA BRAKEY OU SIMILAR	1
12	BARRAS DE APOIO 40cm, COD.: 2310.I.040.POL, LINHA CONFORTO, DA DECA OU SIMILAR	2
13	BACIA SANITARIA CONVENCIONAL COM CAIXA ACOPLADA COM ACIONAMENTO DUAL FLUX 3/8 PLF, SEM ABERTURA FRONTAL, COD.: P515.17, NA COR BRANCO, LINHA VOGUE PLUS CONFORTO DA DECA OU SIMILAR, ASSENTO EM POLIÉSTER COM PROTEKTO, FIXAÇÃO EM METAIS, COD.: AP.51.17, LINHA VOGUE PLUS, DA DECA OU SIMILAR	1
14	BARRAS DE APOIO 80cm, COD.: 2310.I.080.POL, LINHA CONFORTO, DA DECA OU SIMILAR	1
15	BARRA DE APOIO EM L, COD.: 2335.L.POL, NA COR AÇO POLIDO, DA DECA OU SIMILAR	1
16	LAVATÓRIO SUSPENSO EM LOUÇA SANITÁRIA, COD.: A327683000, LINHA ONA, DA ROCA OU SIMILAR COM SIFÃO TOTEM PARA LAVATÓRIO 1.1/4" x 1.1/2", COD.: B506403110, DA ROCA OU SIMILAR E TORNEIRA DE MESA COM FECHAMENTO AUTOMÁTICO PARA LAVATÓRIO, COD.: 1173.C.CONF, LINHA DECAMATIC ECO, DA DECA OU SIMILAR	1

SANITÁRIO PCD ALA ESQUERDA - LEGENDA DE CLIMATIZAÇÃO		
Nº	DESCRIÇÃO	QUANT.
03	GRELHA PARA EXAUSTÃO MOD. AR-AG, 225x165mm, REF. TROX.	1

SANITÁRIO PCD ALA ESQUERDA - LEGENDA DE PISO		
Nº	DESCRIÇÃO	ÁREA
02	REVESTIMENTO AUTONIVELANTE EM URETANO, COM PROPRIEDADES ANTIBACTERIANAS, e=4mm, PINTURA MULTICAMADAS UTILIZANDO AGREGADO NATURAL DECORATIVO, LINHA ENDURIT AN E AQ NATURAL DECOR, DA POLIPISO OU SIMILAR, COM CAMADA DE VERNIZ EPOXI E VERNIZ PU, LINHA POLISEAL, DA POLIPISO OU SIMILAR, SOBRE CERÂMICA EXISTENTE	2,78 m²

SANITÁRIO PCD ALA ESQUERDA - LEGENDA DE TETO		
Nº	DESCRIÇÃO	ÁREA
03	FORRO EM CHAPA DE GESSO ACARTONADO LISO, e=12,5mm, NA COR BRANCO PURO, ESTRUTURA DE AÇO GALVANIZADO, LINHA FORRELEVE, DA KNAUF OU SIMILAR	2,72 m²

NOTAS	
1. AS MEDIDAS DEVEM SER CONFERIDAS NO LOCAL ANTES DE EXECUTAR A OBRA; 2. PARA MELHOR COMPREENSÃO DOS ÍCONES E LEGENDAS, AS PRANCHAS DEVEM SER IMPRESSAS COLORIDAS.	

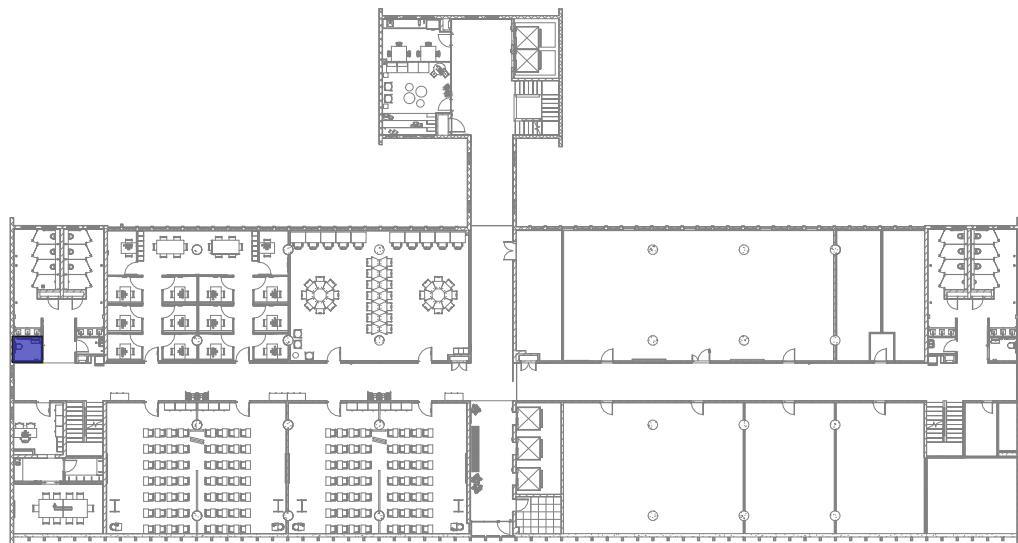

ÁREA DE INTERVENÇÃO - SANITÁRIO PCD ALA ESQUERDA  
ESCALA 1 : 500

REV.	DESCRIÇÃO	DATA
E	Revisão conforme relatório de avaliação de 25/08/23	25/09/23
D	Inserção do código FioCruz	15/08/23
C	Revisão conforme relatório de avaliação de 30/11/22	06/03/23
B	Alteração do código GED	01/11/22
A	Emissão inicial	24/10/22



Ministério da Saúde <b>FIOCRUZ</b> Fundação Oswaldo Cruz		PROJETO / UNIDADE <b>PRÉDIO SEDE CAMPUS MARÉ</b> COGIC	
OBJETIVO <b>REFORMA</b>		SETOR <b>EDIFICAÇÃO</b>	
Nº PRÉDIO 143		Nº DA META 2022.05.16.02	
TIPO DE PROJETO/SUBTIPO DE PROJETO ARQUITETURA		O.E. / O.R. 2021-015	
TÍTULO DA PRANCHA ÁREAS COMUNS - SANITÁRIO PCD - ALA ESQ. - PLANTAS DE ARQ., LAYOUT, PISO E TETO REFLET		CÓDIGO DA PRANCHA - GED DES-P06-PE-ARQ-027-143-N06-410-R04	
COORDENADOR DA META CELSO GIRAFÁ		FASE PROJETO EXECUTIVO	
EQUIPE ADRIANA PRIMO, FILIPE CHILE E RAFAEL BASTOS		DATA 24/10/22	
RESPONSÁVEL TÉCNICO CELSO GIRAFÁ		ESCALA Como indicado	
CREA/CAU CAU-RJA9190-1		ART/RTT SI11584934R02CT001	
CÓDIGO DA PRANCHA - FIOCRUZ A143A243A			

ARQ027